

Kartenset »Familienstand« Verwitwete Bevölkerung (2001)

Anteil der Verwitweten an der
Bevölkerung

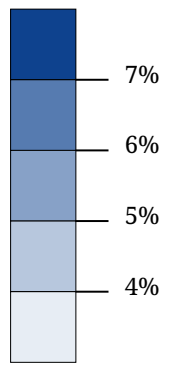

Stand: 2001

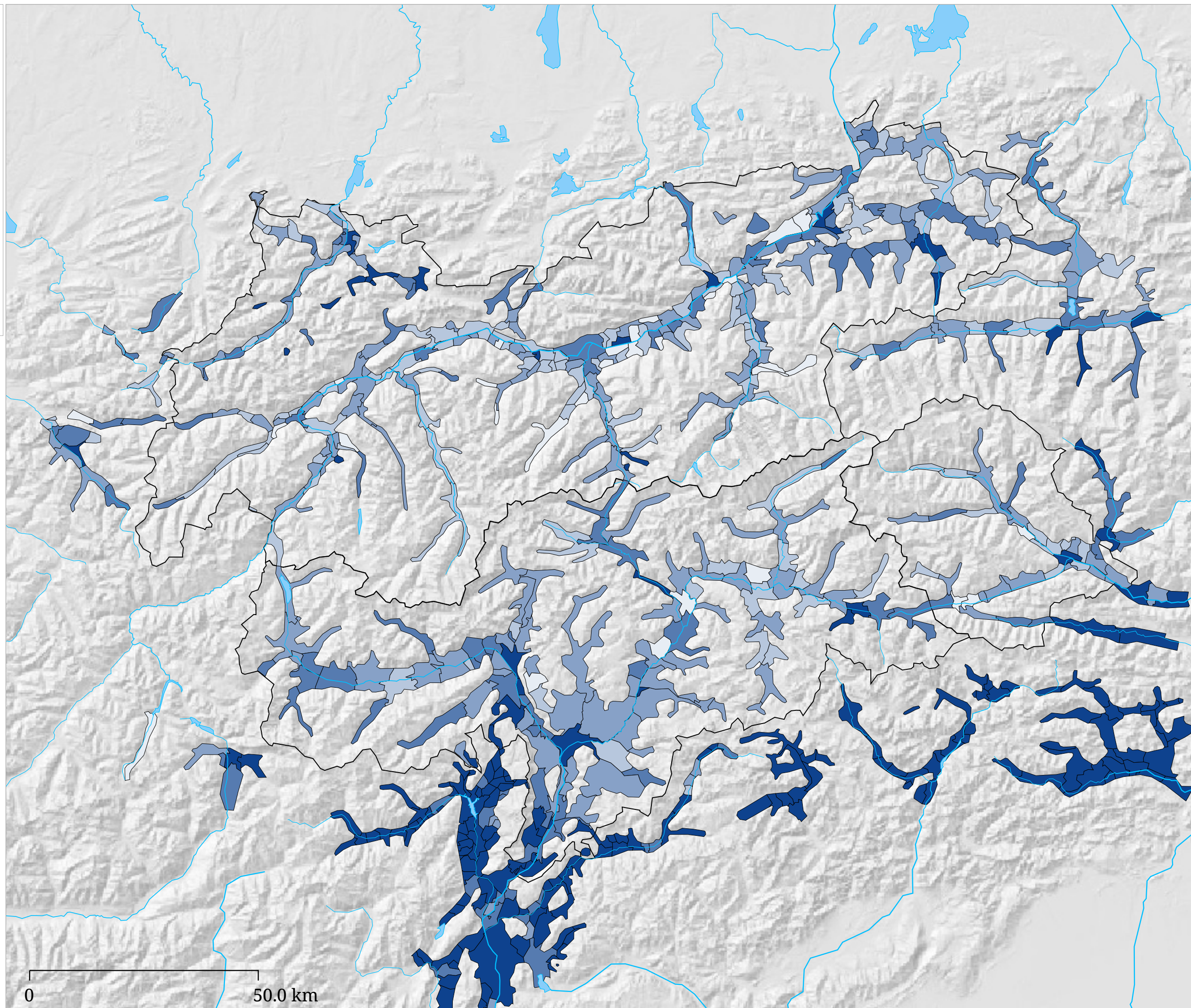

0 50.0 km

Die Karte zeigt für die Gemeinden den Anteil der Verwitweten an der Bevölkerung 2001.

Verwitwete Bevölkerung 2001

Häufiger als man denkt

Die Verwitweten bilden in Tirol hinsichtlich Familienstand nach den Geschiedenen die kleinste Gruppe.

Der Schwerpunkt der verwitweten Bevölkerung liegt eindeutig außerhalb Tirols, wo sich Gemeinden mit etwas höheren Werten nur im südlichen Bozner Unterland und in Zwischentoren (von Ehrwald bis Heiterwang) konzentrieren. Etwas weniger deutlich dafür aber weitläufiger sind solche auch in der Kitzbüheler Gegend anzutreffen. Ansonsten kommen sie zerstreut zu liegen. Die beiden prominentesten Vertreter dieser Gruppe sind Bozen und Meran, was der Tendenz der Zentren entspricht, höhere Verwitwetenanteile als ihr Umland aufzuweisen.

Der Zusammenhang mit dem Anteil der Senioren liegt nahe. Eine wirklich enge Übereinstimmung ist allerdings erst mit der Bevölkerung ab 80 Jahren festzustellen, wo die Werte für Tirol um 0,47 Prozentpunkte voneinander abweichen; das macht eine Personenunschärfe von 7% (7% mehr Verwitwete als 80-Jährige und Ältere) aus.

Anteil der Verwitweten 2001 (in %)

| Gebiet | Gebietswert | Gemeinden mit | |
|----------------------|-------------|--------------------------|------------------------|
| | | Minimum | Maximum |
| Südtirol | 6,47 | Natz-Schabs (3,62) | Altrei (10,34) |
| Land Tirol | 5,70 | Gnadenwald (2,64) | Unterperfuss (14,15) |
| Tirol | 6,01 | Gnadenwald (2,64) | Unterperfuss (14,15) |
| Atlas-Gebiet* | 4,41 | Gnadenwald (2,64) | Cibiana (18,01) |

*ohne Schweizer und deutsche Gemeinden