



Wahlsieger

Ing. Norbert Hofer 

Dr. Van der Bellen 

Flächenfarbe Hellgrün = Stimmgleichheit

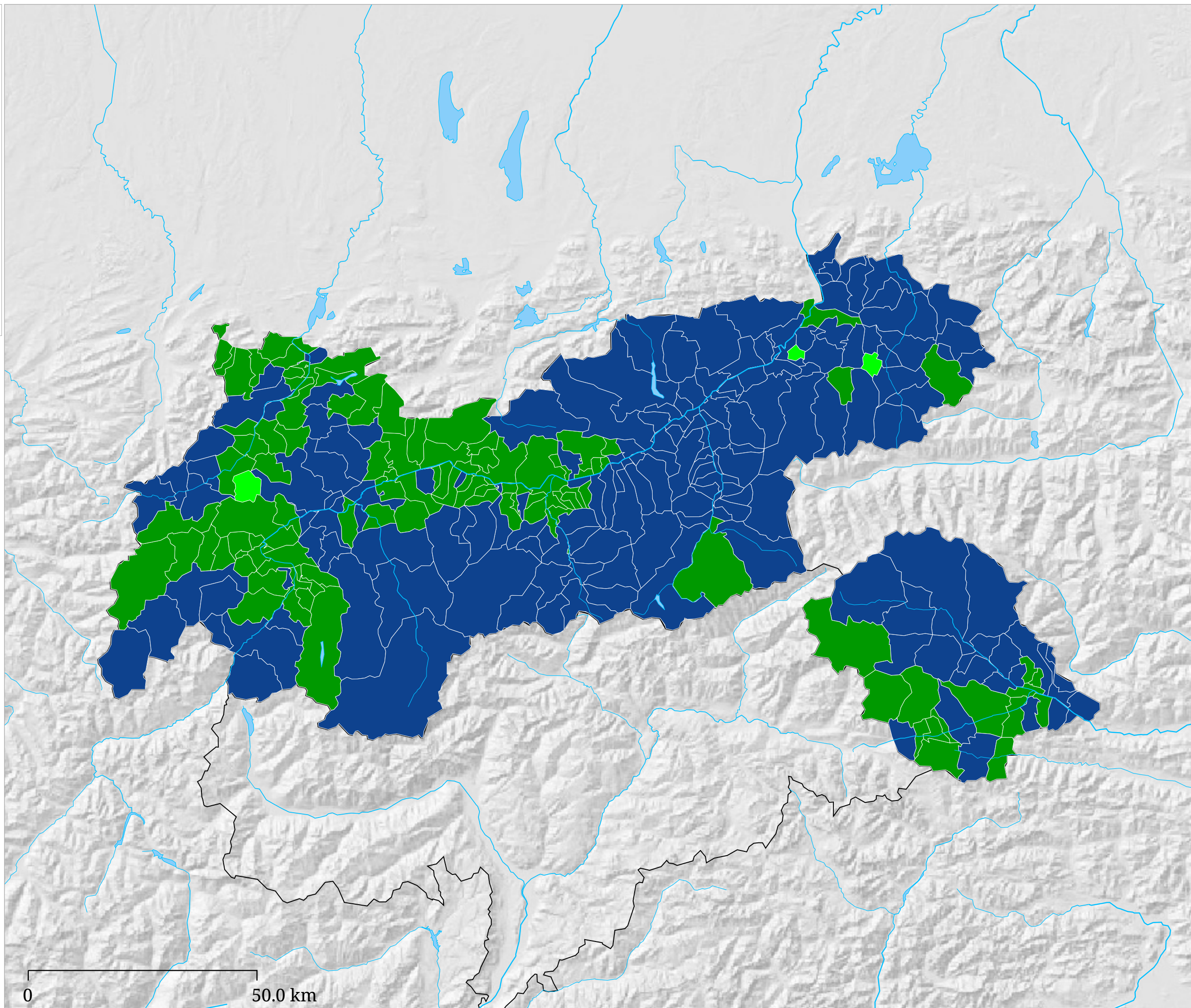

Die Karte zeigt den Wahlsieger bei der Bundespräsidentenwahl 2016 (2. Wahlgang)

Wahlbeteiligung

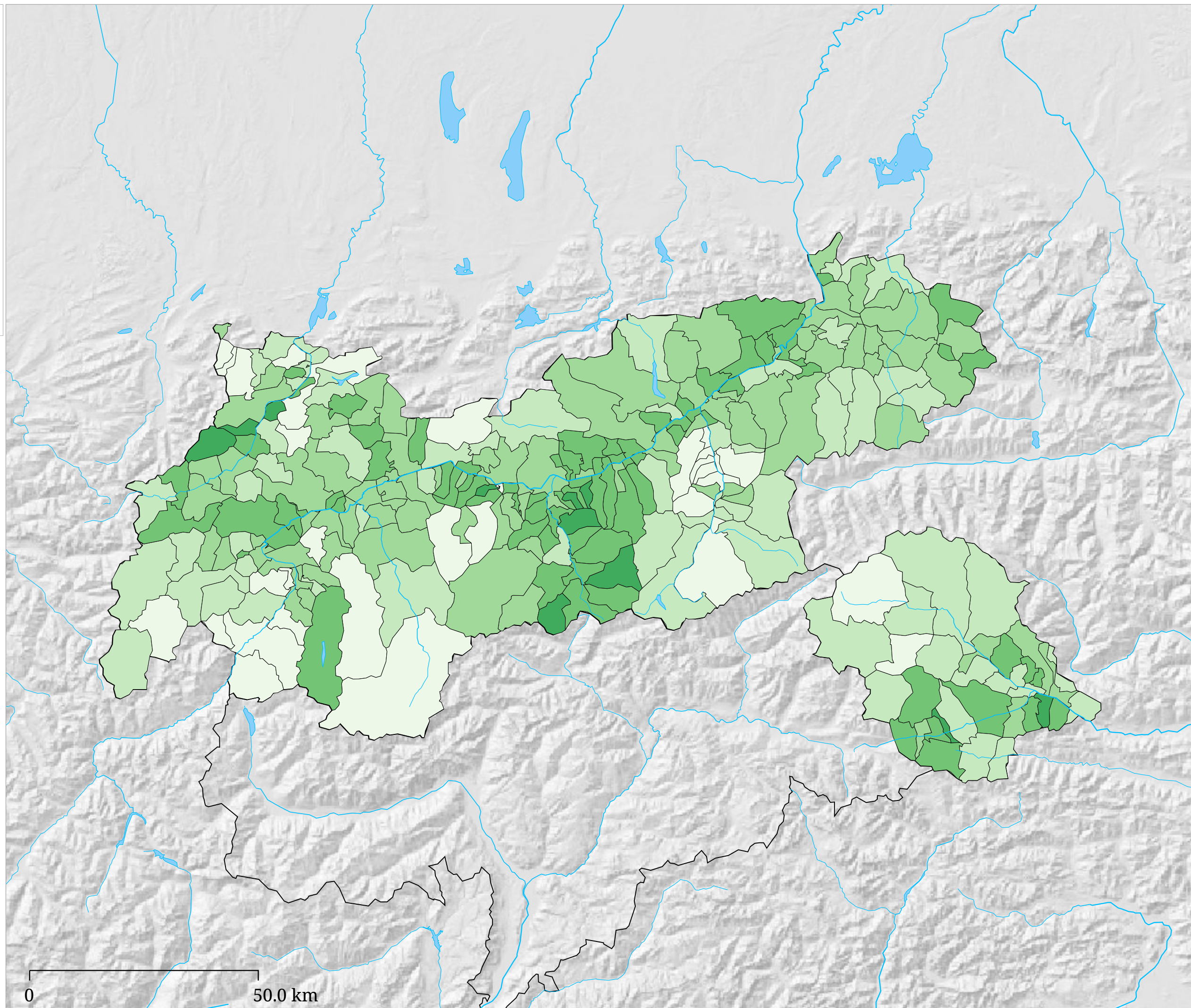
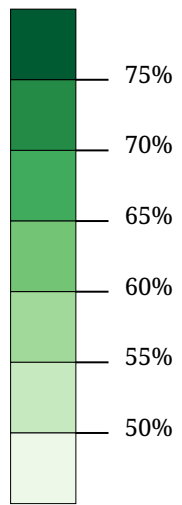

Die Karte zeigt die Wahlbeteiligung bei der Stichwahl der Bundespräsidentenwahl 2016 in Prozent

# Kartenset »Bundespräsidentenwahl 2016 (2. Wahlgang)« Stimmenanteil Ing. Norbert Hofer (%)

Stimmenanteil Ing. Norbert Hofer (%)

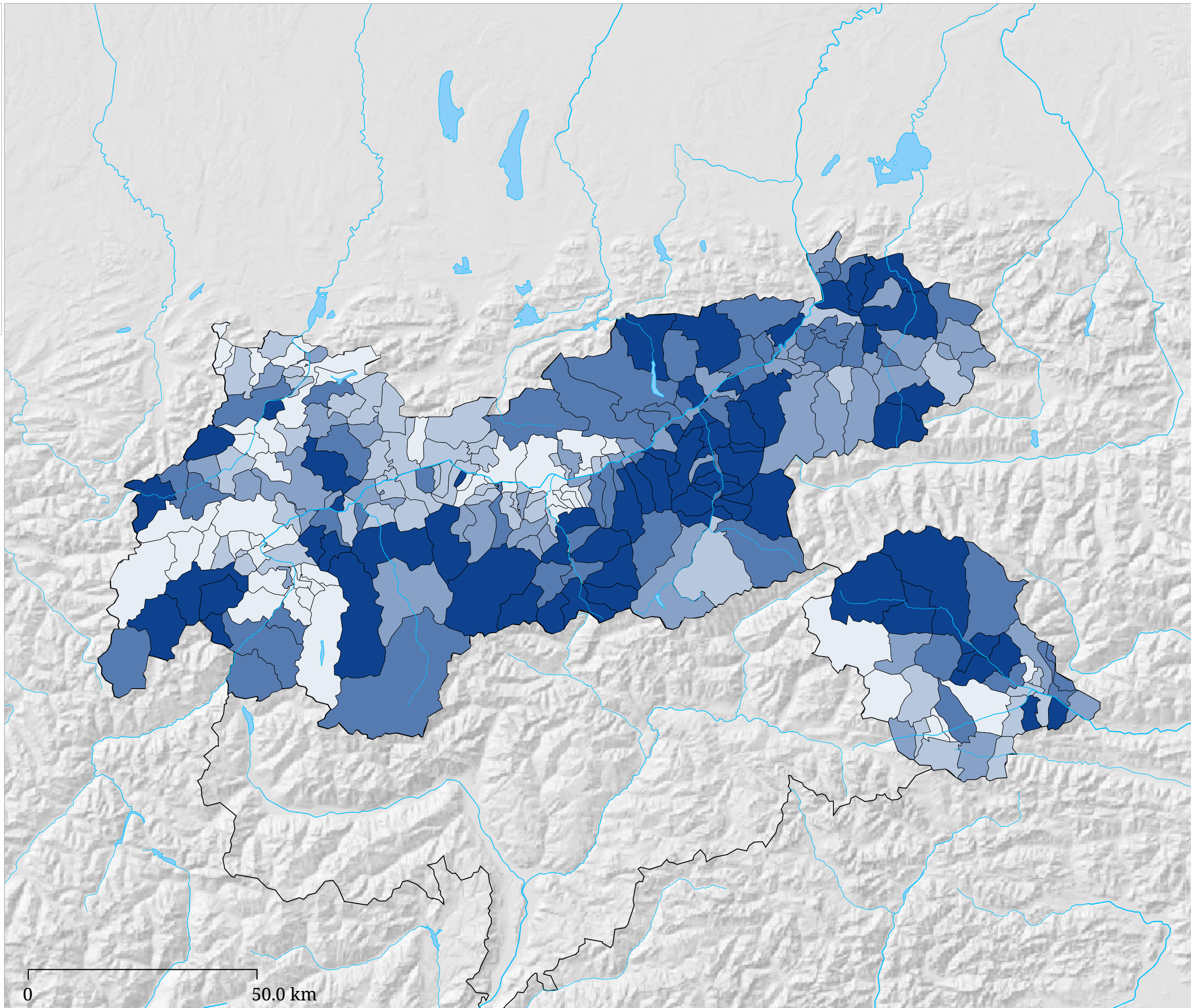
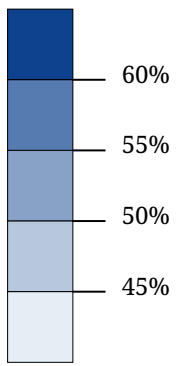

Die Karte zeigt die für Ing. Norbert Hofer bei der Stichwahl der Bundespräsidentenwahl 2016 abgegebenen Stimmen in Prozent aller gültigen Stimmen

# Kartenset »Bundespräsidentenwahl 2016 (2. Wahlgang)« Stimmenanteil Dr. Alexander Van der Bellen (%)

Stimmenanteil Dr. Alexander  
Van der Bellen (%)

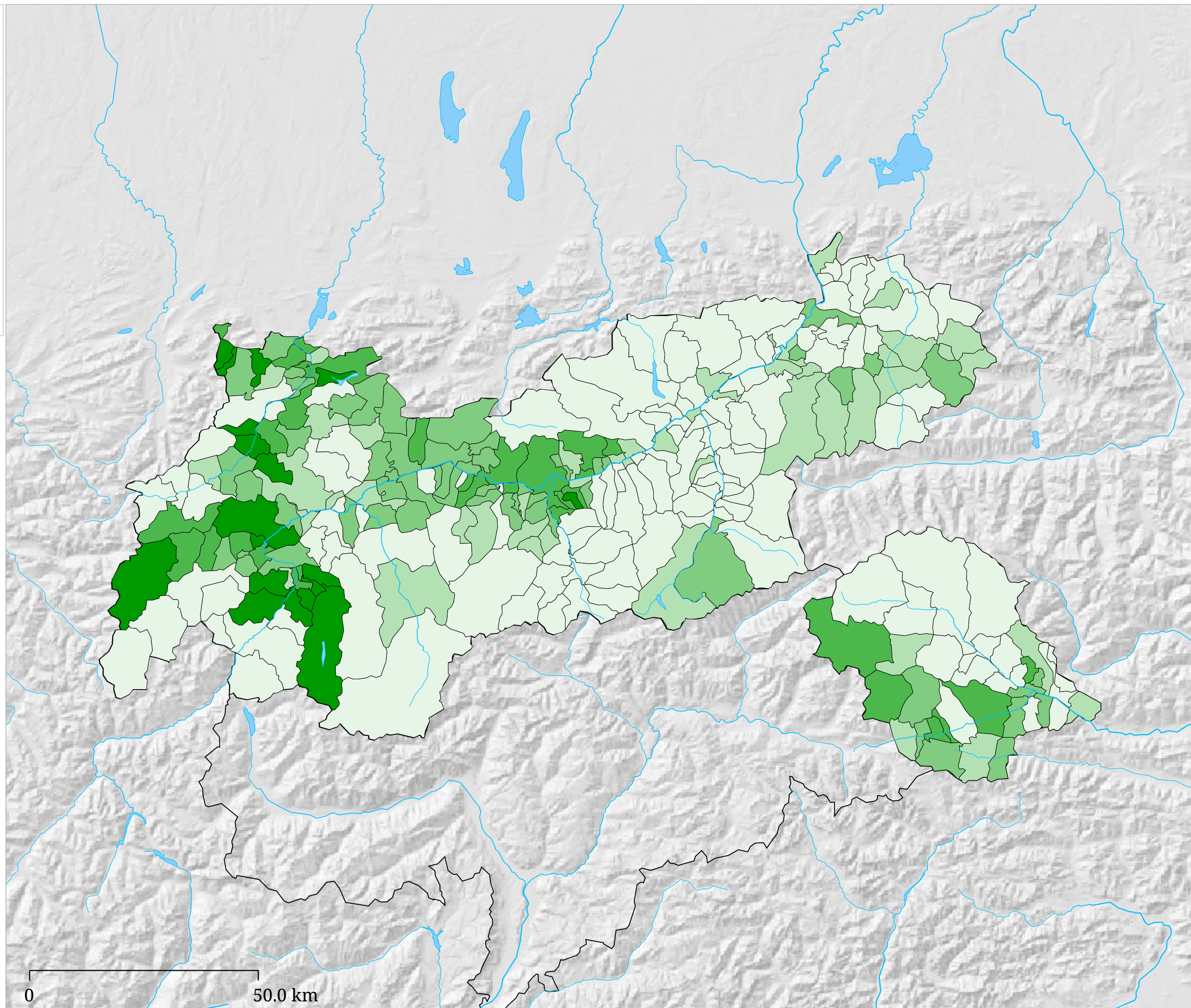
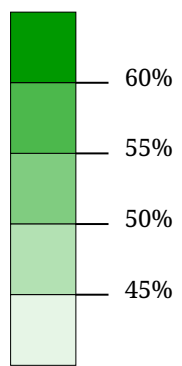

Die Karte zeigt die für Dr. Alexander Van der Bellen bei der Stichwahl der Bundespräsidentenwahl 2016 abgegebenen Stimmen in Prozent aller gültigen Stimmen

# Kartenset »Bundespräsidentenwahl 2016 (2. Wahlgang)«

## Abstand der Stimmenanteile in Prozentpunkten

Abstand der Stimmenanteile in Prozentpunkten

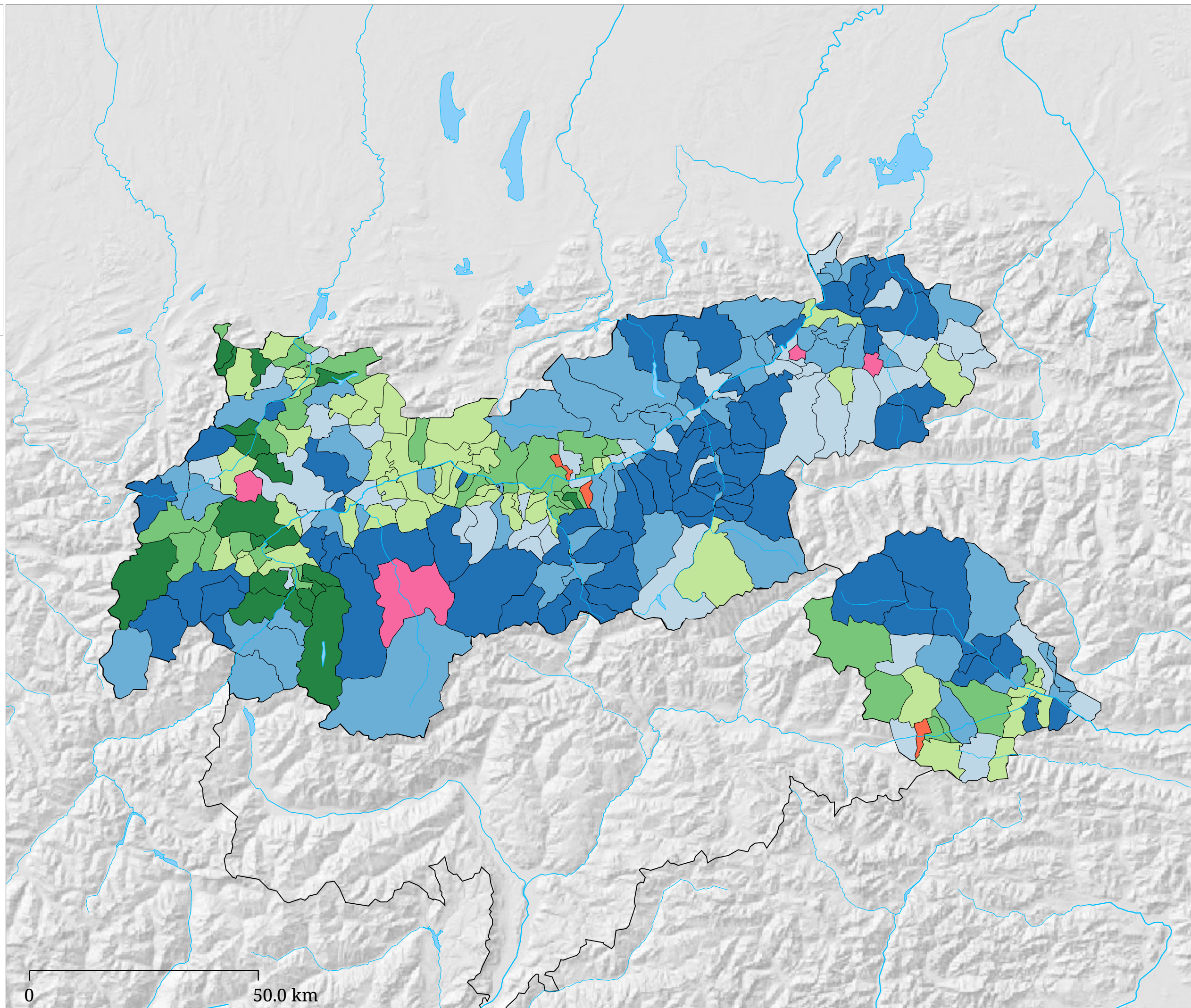
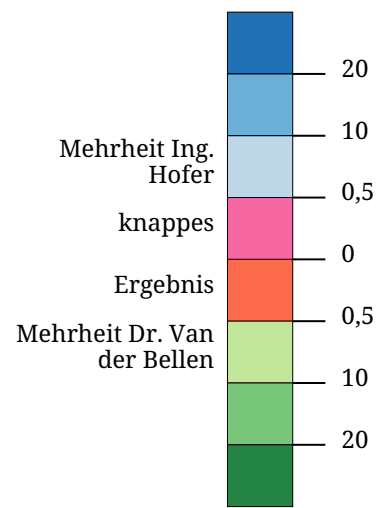

Die Karte zeigt den Abstand der Stimmenanteile von Dr. Andreas Van der Bellen und Ing. Norbert Hofer in Prozentpunkten. Blautöne stehen für Stimmenmehrheit von Ing. Norbert Hofer, Grüntöne für Stimmenmehrheit von Dr. Alexander Van der Bellen. Rottöne signalisieren ein knappes Ergebnis mit einem Abstand von unter 1%